



■ Class II



■ Clear Class II



■ Class III

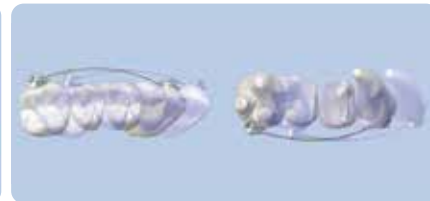
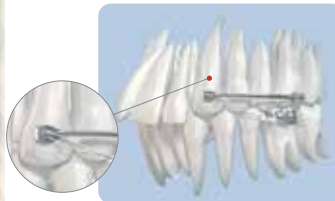

You **Tube** CARRIERE MOTION **Click** **CARRIERE®** 詳しくはこちら▶



オーソドントラム セミナー

Carriere Motion3Dのメカニクスを利用した 矯正治療の可能性

2019年12月12日(木)大阪
10:00~17:00 (9:30受付)



会場 グランフロント大阪 ナレッジキャピタル

大阪府大阪市北区大深町3-1 グランフロント大阪 北館内
TEL:06-6372-6417

アクセス: JR「大阪駅」(アトリウム広場)より徒歩約3分
地下鉄御堂筋線「梅田駅」より徒歩約3分
阪急電鉄「梅田駅」より徒歩約3分

受講料 25,000円(消費税込)



螺良 典秀 先生

つぶら矯正歯科クリニック院長
栃木県宇都宮市
日本歯科大学歯学部卒業
日本歯科大学大学院歯学研究科(歯科矯正学)修了

振込先 三井住友銀行 人形町支店 普通 口座番号 1475587

口座名 有限会社オーソドントラム 講習会2

1)オーソドントラム コウシュウカイ

恐れ入りますが振込み手数料は各自ご負担願います。

講演内容

セミナー

- Carriere Motionを使用してのClass II、Class III症例における臼歯Class Iプラットフォームの確立
- 混合歯列期の治療への応用
- アライナー治療×Carriere Motion
- Carriere Motionの優位性

カリエールモーションを用いたケースでは、臼歯一級関係を確立するだけでなく犬歯関係も一級を達成出来ることで、その後のインサイザーリトラクションは短期間に終了出来る事が多い。近年は、アライナー治療を希望する患者様も増えてまいりましたが、そうした場合にカリエールモーションを使用する事の意義や、アライナー単独で治療の場合との比較検討も新たにディスカッションしていきたいと思えます。今回は、この装置を用いる際の注意点の御紹介を行い、過去のセミナーより多くの症例をご覧いただきます。

講師 賀久 浩生 先生



医)恵明会 スーパースマイル国際矯正歯科院長
出身歯学部:東京歯科大学 / 研修医プログラム:
カリフォルニア大学サンフランシスコ校歯学部 /
米国矯正歯科専門医免許:ボストン大学歯学部 /
マスターコース修了証:ボストン大学歯学部

オーソドントラムセミナー参加申込書

必要事項をご記入の上FAXにてお申込みください **FAX:03-5652-3393**

ふりがな		〒	(診療所・大学・ご自宅)
お名前		ご連絡先住所	
ご連絡先名 (診療所等)		電話	
e-mail		F A X	
出身校		矯正医 <input type="checkbox"/>	GP <input type="checkbox"/>
		医局員 <input type="checkbox"/>	その他 <input type="checkbox"/>

インターネットでのお申し込みは

部分には(✓)を記入して下さい。

Doctorbook academy <https://academy.doctorbook.jp/makers/ORTHODENTAURUM> 詳しくはこちら▶

